Cetacei del Mediterraneo

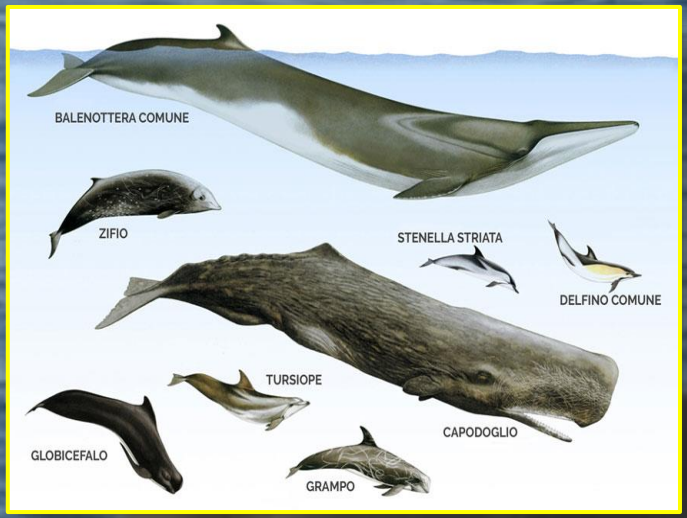

Cetacei delle isole Eolie

COME COMPORTARSI IN CASO DI AVVISTAMENTO?

✖ COSA NON FARE

Se non sono loro a venire a prua **NON TENTATE DI AVVICINARLI**, potrebbero essere spaventati, o essere occupati in qualche attività che richiede silenzio e assenza di disturbo (cacciare, allattare i piccoli, accoppiamento, ecc.). Mai separare i piccoli dalle loro madri o attraversare un gruppo di delfini che sta cacciando un banco di pesci.

Se vengono a prua, NON TAGLIARE LORO LA STRADA O CAMBIARE DIREZIONE. Mantenete una andatura lenta e costante e rimanete paralleli agli animali.

NON URLARE. Capiamo che l'emozione di vedere queste magnifiche creature può essere tanta, ma cercare sempre di mantenere la calma.

NON PROVARE A TOCCARLI. I delfini possono trasmettere malattie pericolose per l'uomo (es. Papillomavirus) o noi umani possiamo trasmettere a loro malattie che possono compromettere la loro sopravvivenza.

NON DARE LORO DA MANGIARE. Il rischio è che, in futuro, potranno associare le barche al cibo, mettendoli a rischio collisione o di interazione con i pescherecci.

NON NUOTARE CON LORO. I delfini sembrano creature vivaci e socievoli, ma bisogna sempre tenere conto che si tratta di animali selvatici, i cui comportamenti sono imprevedibili. Potrebbero reagire eccessivamente, soprattutto in presenza di piccoli.

✔ COSA FARE

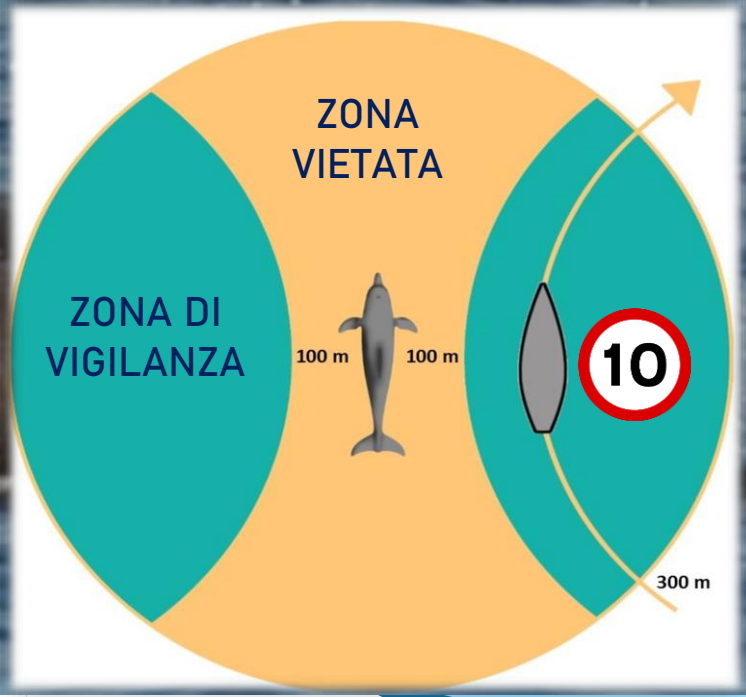

È consentita la presenza di 1 sola imbarcazione in sosta/transito nella zona di vigilanza per un massimo di 15 minuti.

Se si avvicinano all'imbarcazione, ricordate che i delfini sono molto sensibili ai rumori, quindi mantenete lento e costante il regime del vostro motore. Seguiteli mantenendovi paralleli alla loro rotta.

Munitevi sempre di binocolo, per osservare cosa stanno facendo e godere dello spettacolo a distanza e a motore spento.

Se avvisti un cetaceo, segnalalo a Filicudi WildLife Conservation (+39 3494402021 per chiamate o Whatsapp; info@filicudiconservation.com per email), scarica e usa l'App MARINE RANGER per segnalare l'avvistamento. SEGNALACI UNA PINNA!!!

FORSE NON SAPEVI CHE CON...

marine RANGER

PUOI DIVENTARE UN RANGER MARINO!

Quando sei in mare e vedi un mammifero marino, usa questa app per segnalare l'avvistamento.
Condividi le tue scoperte con gli altri, scopri di più sull'ambiente marino e sull'interazione dei mammiferi marini con pescatori e diportisti.

PUOI CONTRIBUIRE ALLA RICERCA SCIENTIFICA

Ci sono solo così tanti biologi marini e ricercatori nel Mar Mediterraneo, con così tante barche.
Con il tuo aiuto e l'aiuto dei tuoi amici che inviti a scaricare questa app, puoi contribuire in modo significativo a una migliore comprensione del Mar Mediterraneo, delle balene, dei delfini e degli altri animali che lo abitano.

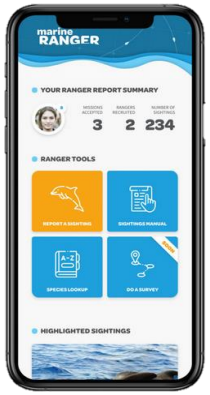

Segnala:

- Posizione GPS
- Fotografie e video
- Descrizione dei dettagli
- Seguire le istruzioni
- Condividi le informazioni

GET IT ON Google Play

Download on the App Store

https://marine-ranger.org/

L'app Marine Ranger è stata sviluppata nell'ambito del progetto "LIFE Delfi – Dolphin Experience: Lowering Fishing Interactions" (LIFE18 NAT/IT/000942) cofinanziato dallo strumento finanziario LIFE dell'Unione Europea.

DOVE SIAMO?

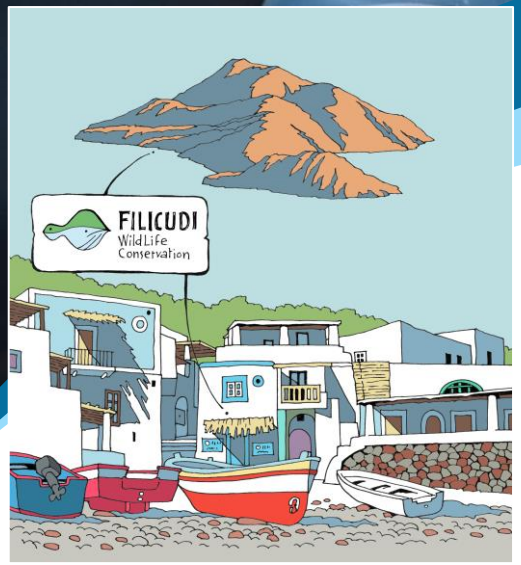

Filicudi WildLife Conservation è un'associazione no profit volta allo studio e alla conservazione delle popolazioni di cetacei e tartarughe marine nelle isole Eolie e Rescue Team per la fauna marina Eoliana.

Filicudi Wildlife Conservation

Pronto Soccorso Tartarughe Marine

Località Pecorini Mare, Isola di Filicudi (isole Eolie)
98055 Lipari (ME)
info@filicudiconservation.com
+39 3494402021
www.filicudiconservation.com

filicudi.wildlife.conservation

@filicudiwildlifeconservation

FILICUDI WILDLIFE CONSERVATION

CODICE DI CONDOTTA

Norme di comportamento a bordo quando si avvistano i cetacei

Progetto supportato da:

LOWERING FISHING INTERACTIONS life DELFI

Coordinating beneficiary

CNR IRBIM

Associated beneficiary

Area Marina Protetta Punta Campanella · Area Marina Protetta Tavolara Punta Coda Cavallo · Torre del Cerrano Area Marina Protetta · Blue World Institute · Filicudi WildLife Conservation · Legambiente · 800 anni 1222-2022 · Università degli Studi di Padova · Università di Siena 1240